

**記入例)**  
**Sample)**

SW1DND-CWWR-EVZ

**パーマネントライセンス申請書 アップデートライセンス用**  
**Permanent License Application Form (Updated license product)**

この度は、弊社ソフトウェア製品をお求め頂きましてありがとうございます。  
本製品を備へLicense Authorization Code (LAC)記載方法  
以下に従いライセンス許諾書に記載されている、License Authorization Codeを記入して下さい。  
Thank you  
Permanent  
the followi

◆How to find your license authorization code (LAC)?  
Please refer to a licence agreement. Your license authorization code is written on it.

申請項目													
製品名 (Product Name)	C言語コントローラユニット/CAJネット機能ユニット用 エンジニアリングツール SW Workbench)												
License Authorization Code (LAC)	#####-#####-#####												
プロダクトID (Product ID)	123-123456789												
会社名 (Company)	〇〇株式会社												
部署名 (Department)	×××××部×××××課												
担当者名 (Name)	三菱 太郎												
E-mailアドレス	◆バージョン番号記載方法 ライセンスセット品DVD-ROMのDATE欄に記載の数字およびアルファベットを記入して下さい。 △△△@△△△△												
電話番号 (TEL)	〇〇-〇〇〇-〇〇〇〇												
バージョン番号	〇〇〇〇△												
ホストOS (Host OS)	◆How to fill in version number Please fill in number and character written on the DATE column of DVD-ROM supplied with the product with license. Windows 7 <input type="checkbox"/> Windows 8 <input type="checkbox"/> Windows 10 <input checked="" type="checkbox"/>												
ターゲットCPU	/ <input type="checkbox"/> RD55UP06-V / <input type="checkbox"/> RD55UP12-V												
申請済みホストマシン情報 (Applied Host Information)	<table border="1"> <tr> <td><input type="checkbox"/> MAC</td> <td>ホスト名 (Host Name)</td> <td>-</td> </tr> <tr> <td></td> <td>ホストID (Host ID)</td> <td>-</td> </tr> <tr> <td><input checked="" type="checkbox"/> DISK</td> <td>ホスト名 (Host Name)</td> <td>MMMMM</td> </tr> <tr> <td></td> <td>ホストID (Host ID)</td> <td>NNNNNNV</td> </tr> </table>	<input type="checkbox"/> MAC	ホスト名 (Host Name)	-		ホストID (Host ID)	-	<input checked="" type="checkbox"/> DISK	ホスト名 (Host Name)	MMMMM		ホストID (Host ID)	NNNNNNV
<input type="checkbox"/> MAC	ホスト名 (Host Name)	-											
	ホストID (Host ID)	-											
<input checked="" type="checkbox"/> DISK	ホスト名 (Host Name)	MMMMM											
	ホストID (Host ID)	NNNNNNV											
申請済みプロダクトID (Applied Product ID)	987-987654321												

◆申請済みホストマシン情報記載方法  
インストールするホストで、以前に申請したホストマシン情報(ホスト名、ホストID)を記載ください。

◆How to fill in Applied Host Information  
Please fill in the Host Information (Host Name and Host ID) applied before for the installing host.

◆How to fill in Applied Product ID  
Please fill in the product ID applied before for the installing host.

◆申請済みプロダクトID記載方法  
インストールするホストで、以前に申請したプロダクトIDを記載ください。

◆How to fill in Applied Product ID  
Please fill in the product ID applied before for the installing host.

◆ホスト名取得方法  
ホスト名は、以下の手順に従い取得してください。  
スタートメニューからコマンドプロンプトを開き、下記コマンドを実行して下さい。  
> hostname  
表示された情報をホスト名として記入してください。  
<注意>  
本製品をインストールする開発環境(パソコン)のホスト名は、半角英数字2~15文字以内で設定してください。  
仕様範囲外の文字を使用した場合、本製品が正常に動作しない場合があります。

◆How to obtain a host name  
Please follow the step as following below to get the host name.  
Open command prompt from start menu and execute the following command.  
> hostname  
Please fill in the displayed name as host name.  
Note:  
Please be sure to fill in the box with 2 to 15 alphanumeric characters for your host name of application developing environment, or this product may not work properly.

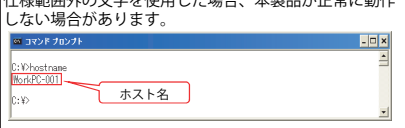

◆How to obtain a host ID for MAC  
Please follow the step to get host machine information for MAC as following below.  
Open command prompt from start menu and execute the following command.  
> ipconfig /all  
Please fill in the physical address of ethernet adapter as host ID for MAC according to displayed information.



ill issue a permanent license file within  
式会社の各代理店に個人情報を含むお客様情報共有する場合がございます。  
n form may be used by Mitsubishi  
rs and share information.



◆ホストID取得方法 <MACの場合>  
ホストID(MAC)の場合  
ホストマシン情報(MAC)は、以下の手順に従い取得してください。  
スタートメニューからコマンドプロンプトを開き、下記コマンドを実行して下さい。  
> ipconfig /all  
表示された情報から、「Ethernet adapter ローカルエリア接続」の Physical AddressをホストID(MAC)として記入して下さい。

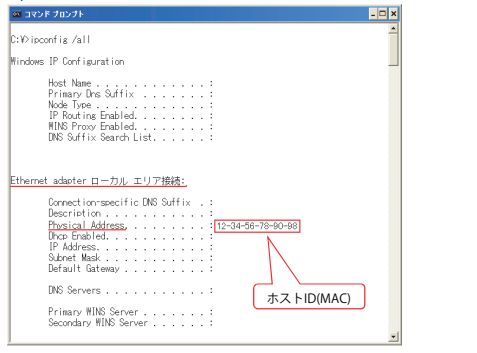

◆How to obtain a host ID for MAC  
Please follow the step to get host machine information for MAC as following below.  
Open command prompt from start menu and execute the following command.  
> ipconfig /all  
Please fill in the physical address of ethernet adapter as host ID for MAC according to displayed information.

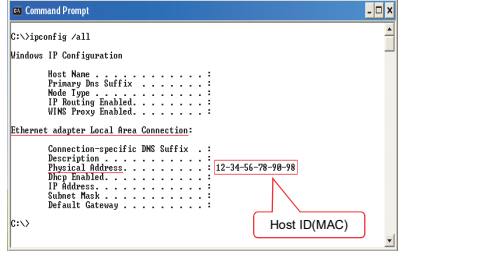

◆ホストID取得方法 <DISKの場合>  
ホストマシン情報(DISK)は、以下の手順に従い取得してください。  
スタートメニューからコマンドプロンプトを開き、下記コマンドを実行して下さい。  
> vol c:  
表示された情報から、ボリュームシリアル番号をホストID(DISK)として記入して下さい。  
ホストID(DISK)には、Cドライブのボリュームシリアル番号を取得し記入して下さい。

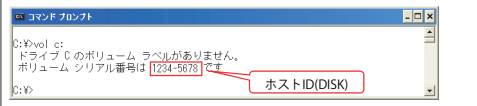

◆How to obtain a host ID for DISK  
Please follow the step to get host machine information for DISK as following below.  
Open command prompt from start menu and execute the following command.  
> vol c:  
Please fill in volume serial number as host ID from displayed information.  
Enter a Volume serial number on the C drive for the Host ID.

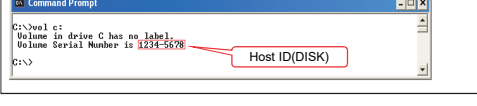

パーマネントライセンス申請書アップデートライセンス用(xls)については三菱FAサイトでダウンロードできます。  
For Permanent License Application Form Update license product (PermanentLicenseApplicationForm\_UpDate.xls),  
please consult your local Mitsubishi representative.